

VÝKAZ DOSAVADNÍHO A NOVÉHO STAVU ÚDAJŮ KATASTRU NEMOVITOSTÍ											str.	7				
Dosavadní stav			Nový stav													
Označení pozemku parc. číslem	Výměra parcely		Druh pozemku	Způsob využití	Označení pozemku parc. číslem	Výměra parcely		Druh pozemku	Způsob využití	Typ stavby	Porovnání se stavem evidence právních vztahů					
	ha	m ²				ha	m ²				Díl přechází z pozemku označeného v katastru nemovitostí	dřívější poz. evidanci	Císlo listu vlastnictví	Výměra dílu		Označení dílu
												ha	m ²			
1432/5	12	25	travní p.		1432/5	10	35	travní p.			0	1432/5		91	10	35
1432/7	3	99	travní p.		1432/7	2	99	travní p.			0	1432/7		10001	2	99
1432/8	3	25	travní p.		1432/8	1	10	travní p.			0	1432/8		10001	1	10
					1432/13	1	00	travní p.			2	1432/7		10001	1	00
					1432/14	1	90	travní p.			0	1432/5		91	1	90
					1432/15	2	15	travní p.			0	1432/8		10001	2	15
1438/1	8	12	travní p.		1438/1	6	18	travní p.			0	1438/1		5	6	18
1438/2		55	travní p.		1438/2		55	travní p.			0			10001		
1438/3		75	travní p.		1438/3		75	travní p.			0			10001		
					1438/4	1	94	travní p.			0	1438/1		5	1	94
	28	91				28	91									

Zpřesnění geometrického a polohového určení pozemků podle § 50 odst. 1 písm. a) katastrálního zákona č. 256/2013 Sb. navržené v tomto geometrickém plánu lze v katastru nemovitostí provést jen na základě doložení souhlasného prohlášení podle § 84 odst. 8 katastrální vyhlášky č. 357/2013 Sb.

GEOMETRICKÝ PLÁN pro průběh vlastníky zpřesněné hranice pozemků , rozdělení pozemku	Geometrický plán ověřil úředně oprávněný zeměměřický inženýr:	Stejnopis ověřil úředně oprávněný zeměměřický inženýr:
	Jméno, příjmení: Ing. Ladislav Dokulil	Jméno, příjmení: Ing. Eduard Banzel
Číslo položky seznamu úředně oprávněných zeměměřických inženýrů: 582/1995	Číslo položky seznamu úředně oprávněných zeměměřických inženýrů: 603/1995	
Dne: 12. 3. 2018 Číslo: 212/2018	Dne: 19. 03. 2018 Číslo: 327/1	
Náležitosti a přesnost odpovídá právním předpisům	Tento stejnopis odpovídá geometrickému plánu v elektronické podobě uloženému v dokumentaci katastrálního úřadu.	
Vyhotovil: GEODING , spol.s.r.o. Na Pankráci 1597/76 Praha 4 , tel.:568 847 255 /E	Katastrální úřad souhlasí s očíslováním parcel.	Ověření stejnopisu geometrického plánu v listinné podobě.
Číslo plánu: 162-42829/2017	KÚ pro Vysočinu KP Třebíč Ing. Jana Bartušková PGP-334/2018-710 2018.03.15 09:42:47 CET	
Okres: Třebíč		
Obec: VLČATÍN		
Kat. území: VLČATÍN		
Mapový list: KMD, Náměstí n.Ost.7-1/13		
Dosavadním vlastníkem pozemků byla poskytnuta možnost seznámit se v terénu s průběhem navrhovaných nových hranic, které byly označeny předepsaným způsobem: VIZ.SEZNAM		
SOUŘADNIC		

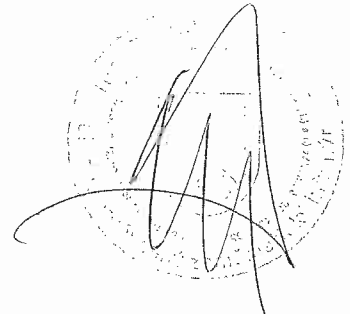
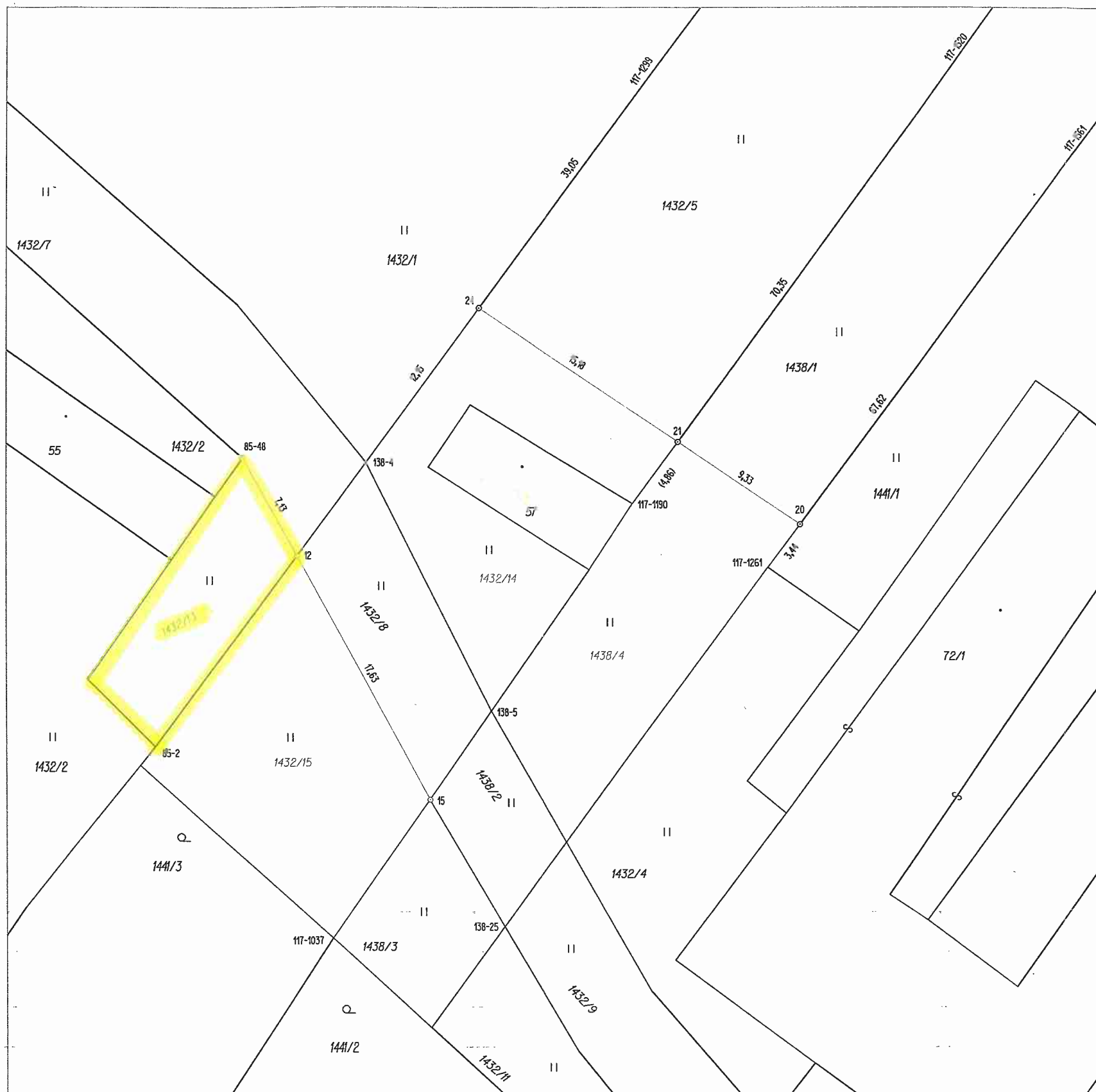

Seznam souřadnic (S-JTSK)

Číslo bodu	Souřadnice pro zápis do KN			Souřadnice určené měřením		Poznámka
	Y	X	Kód kvality	Y	X	
85-2	644459,90	1142963,22	3			
85-48	644454,38	1142944,87	3			znak z plástu
117-1037	644448,69	1142975,41	8			
117-1190	644429,49	1142947,75	8			kolík
117-1261	644420,93	1142951,79	8			kolík
117-1299	644416,12	1142904,04	8			kolík
117-1520	644385,15	1142887,06	8	644385,14	1142887,09	kolík
117-1561	644378,45	1142894,71	8	644378,49	1142894,74	kolík
138-4	644446,55	1142945,17	8			kolík
138-5	644438,55	1142960,94	8			kolík
138-25	644437,70	1142974,66	8			
12	644450,94	1142951,07	3			znak z plástu
15	644442,48	1142966,60	3			znak z plástu
20	644418,89	1142949,05	8	644418,92	1142949,03	znak z plástu
21	644426,62	1142943,83	8	644426,63	1142943,82	znak z plástu
24	644439,30	1142935,37	8			znak z plástu

Souřadnice bodů na dosavadní hranici pozemku určené měřením v terénu budou pro zápis do katastru nemovitostí upraveny podle dosavadního určení hranice lomovými body s kódem charakteristiky kvality souřadnic vyšším než 3. Důvodem je nerealizované zpřesnění této hranice, ke kterému je nutné doložit listinu prokazující shodu vlastníků na jejím průběhu [§ 50 odst. 1 písm.a) katastrálního zákona].

Výkaz údajů o bonitovaných půdně ekologických jednotkách (BPEJ) k parcelám nového stavu str: 1

Parcelní číslo podle katastru nemovitostí		Kód BPEJ	Výměra		BPEJ na dílu parcely	Parcelní číslo podle katastru nemovitostí		Kód BPEJ	Výměra		BPEJ na dílu parcely
zjednodušené evidence			ha	m2		zjednodušené evidence			ha	m2	
1432/5		74710	10	35		1432/14	74710	1	90		
1432/7		73211		43		1432/15	74710	2	15		
		74710	2	56		1438/1	74710	6	18		
1432/8		74710	1	10		1438/4	74710	1	94		
1432/13		74710	1	00							